

Organismo Operador del Servicio de Limpia de Tehuacán (OOSELITE)

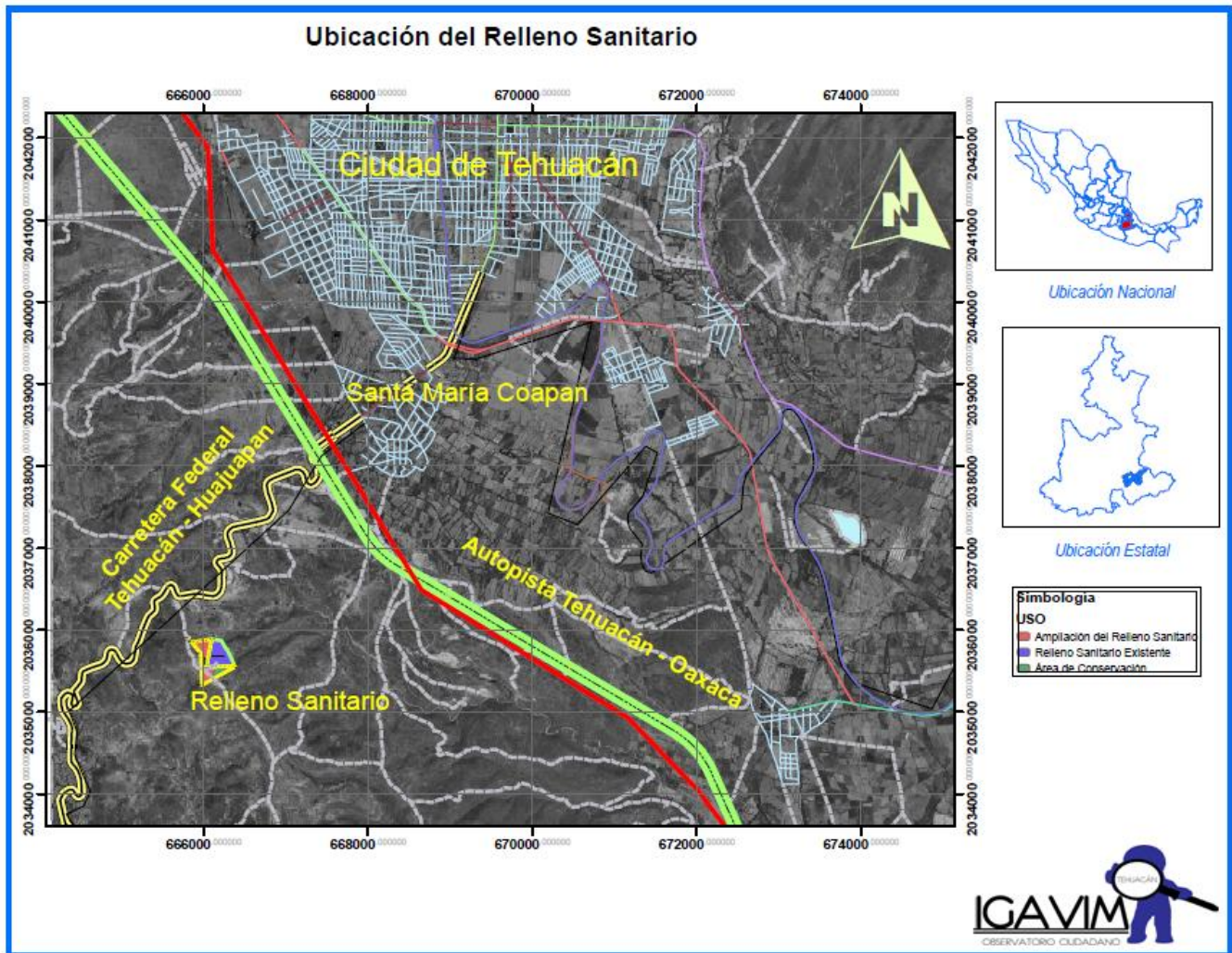

Se recolectan en promedio 200 toneladas diariamente,
El número total de contenedores que hay en el municipio de Tehuacán son 950 Contenedores

Atención Ciudadana

9 de cada 10 quejas recibidas se les da solución.

Operación

En el proyecto inicial era de 15 años, pero por necesidades de la ciudad se han realizado ampliaciones con celdas nuevas que han incrementando la vida a 5 años más.

Se han registrado tres incendios 2008, 2011 y 2014

La cantidad de residuos orgánicos que se recolecta de los mercados es de aproximadamente entre 50 y 60 Toneladas por semana.



La cantidad de residuos orgánicos que se recolecta en los panteones es de aproximadamente de entre 2.5 y 3 Toneladas por semana.

La cantidad de residuos orgánicos que recolecta del Rastro Municipal es de aproximadamente 15 toneladas por semana

La cantidad de lixiviados que genera el Relleno Sanitario por hora es de aproximadamente entre 40 y 70 litros por hora distribuidos en cuatro cárcamos que son con los que cuenta el Relleno Sanitario

El tratamiento que se les da a los residuos provenientes de las vísceras se separa para pasar al proceso de composta.

Los tiraderos clandestinos identificados en el municipio son aproximadamente 65

Se da limpieza a los contenedores públicos, todos los días por la noche y se programan por zonas.

Monto

El monto mensual que se paga por el predio utilizado para el Relleno Sanitario es de \$70,000.00, siendo el responsable del pago el Municipio de Tehuacán

Capacitación

La capacitación de los trabajadores del Relleno Sanitario, se basa sobre:

- Curso de capacitación y prevención de incendios.
- Primeros auxilios.
- Impacto ambiental.
- Seguridad industrial

Debilidades y necesidades al inicio de esta Administración

- Se heredó un pasivo de 15 millones de pesos con la empresa OLIMPIA, que es la empresa concesionaria del servicio de basura.

Participación Ciudadana

- Se invita a las escuelas a separar la basura
- Se realizan jornadas de limpieza en la ciudad
- Se tiene un programa de educación ambiental implementado y operado por amigos del medio Ambiente

Al día de hoy, ningún municipio del Estado de Puebla, cuenta con un Programa Municipal para la Prevención y Gestión Integral de los Residuos Sólidos Urbanos.

Existen 22 rellenos sanitarios en todo el Estado, y en cuanto a los tiraderos de basura a cielo abierto, no se tiene una estadística exacta, por parte de la Secretaría de Desarrollo rural, Sustentabilidad y Ordenamiento Territorial del Estado de Puebla.

Cobertura por región del servicio de limpia (recolección, transporte y disposición final)

Región	Cubierto (%)	Sin cubrir (%)	Pendiente (%)
Tehuacán y Sierra N	55	14	31

Generación de RSU por municipio región Tehuacán y Sierra Negra.

Municipio	Población	Tasa de crecimiento poblacional anual (%)	Tasa de crecimiento de generación de RSU anual (%)	Generación per cápita RSD (kg/hab/día)	Generación per cápita RSU (kg/hab/día)	Generación RSU (kg/día) 2010	Generación RSU (kg/día) 2011
Tehuacán	274,906	1.9	2.0	0.792	0.974	267,802.43	278,348.49

En el relleno Sanitario del municipio de Tehuacán, inició apertura en el año de 1993, con una vida estimada aproximada de 20 años, se recibe aproximadamente entre 250 y 300 residuos al día, de acuerdo con la NOM-083-SEMARNAT-2003, lo que corresponde a un tipo de Relleno “A” se cuenta con 8 trascabos (cargador de cadena), 1 Retroexcavadora, 2 camiones de volteo, 1 báscula y 1 bomba hidráulica.

Capacidad instalada y situación actual de la infraestructura para el manejo integral de residuos en la región Tehuacán y Sierra Negra

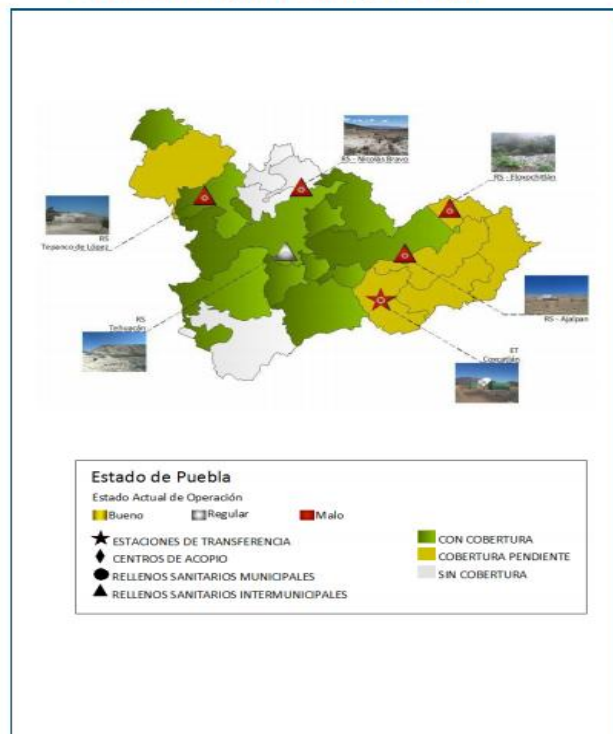

(Ver anexo 7)